

## Collar canino extra ancho decorado «Hércules»



Gran resistencia realizado de cuero natural, adornos cromados mixtos y clásica hebilla

Calificación: Sin calificación

**Precio**

Precio de venta 82,11 €

Precio de venta sin impuestos 82,11 €

Descuento

[Haga una pregunta sobre este producto.](#)

Fabricante [ForDogTrainers](#)

Descripción



**Collar canino extra ancho decorado «Hércules»** es una de las piezas práctica y de diseño actual de las más vendidas y solicitadas por propietarios de perros grandes y fuertes. Collar extra ancho decorado promete seguridad y resistencia para aguantar los tirones más fuertes, aportando tranquilidad al dueño. Los adornos, de collar extra ancho decorado, consiste en cinco filas de púas, turnándose con conos truncados cromados, distribuidas por toda la superficie, que aportan aspecto serio y resaltan la belleza natural del perro. Collar canino extra ancho está fabricado de cuero natural de la mejor calidad y gran durabilidad. Al estrenar el collar canino extra ancho, notará el cuero un poco duro, hasta que se reblandezca por el contacto con la piel y se asiente en el cuello canino. Trabajamos collar extra ancho decorado en colores más corrientes: natural, marrón y negro. Pida el color, de collar canino extra ancho, que mejor quede con el pelo de su can. Collar canino extra ancho es de tipo plano, apto pelaje corto y largo. Collar extra ancho decorado se fija mediante cómoda hebilla de espiga, y dispone de un fuerte anillo de enganchar la correa. Al ser de ajuste fijo se evita que el perro se lesione el cuello o se salga fortuitamente de collar canino extra ancho. La fornitura, de collar extra ancho decorado, está realizada en acero cromado, y fijada mediante robustos remaches para más seguridad. Collar canino decorado tiene 7 cm de ancho. Elaboramos collar canino extra ancho de medidas entre 45 y 90 cm, ideal perro grande, fuerte, activo y enérgico. Siga las instrucciones de guía de medidas, para recibir un collar extra ancho decorado de la talla correcta. Collar extra ancho decorado se usa en cualquier ocasión: paseo diario, adiestramiento canino, visita al veterinario o exposición. Collar canino extra ancho está realizado de materiales seguros e inocuos, según la normativa internacional de calidad.

**Material:** *cuero*

**Color:** *negro, marrón, natural*

**Fornitura:** *acero cromado*

**Decoración:** *conos truncados y púas de acero cromado*

**Ancho:** *7 cm*

**Tallas:** *de 45 cm a 90 cm*

**Importante:**

- *materiales de primera calidad*
- *adorno exclusivos en forma de conos truncados y púas*
- *está equipado con cierre de hebilla y anillo-D de acero*
- *gran variedad de tallas y colores*
- *adecuado para perros pequeños, medianos y grandes*
- *para paseos, visitas al veterinario y zonas concurridas, entrenamiento*

---

### ***Siga las instrucciones para medir el cuello del perro correctamente:***

En esta imagen se muestra cómo la talla de collar corresponde con la medida de la circunferencia de cuello.

Mida el sitio donde el perro lleva el collar. La circunferencia del cuello - es la talla del collar. La talla, indicada en las especificaciones, corresponde al agujero medio del collar, permitiendo un ajuste de +/- 5 cm. Por ejemplo si la talla del collar son 50 cm, se podrá ajustar de 45 a 55 cm.

Si tiene un cachorro o perro joven tenga en cuenta, que en poco tiempo el collar le puede quedar pequeño, por eso siempre indique en los comentarios la raza, el sexo y la edad del can.

En la imagen se muestra como la talla del collar corresponde con la circunferencia del cuello.





Foto: Collar Amstaff extra ancho de cuero



Foto: Collar ancho de cuero decorado



Foto: Collar ancho decorado perro Mastín napolitano

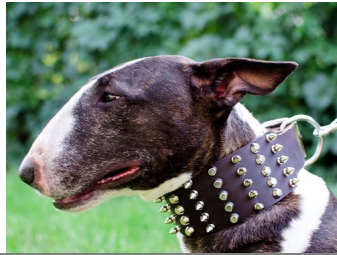

Foto: Collar de cuero extra ancho

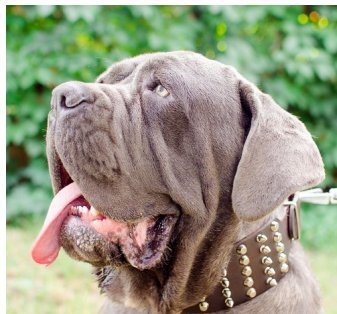

Foto: Collar extra ancho decorado

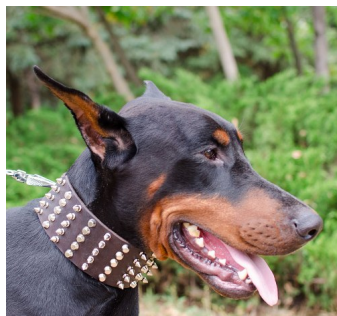

Foto: Collar Rottweiler extra ancho con pinchos

---

*Encargué un collar de esos extra ancho decorado en color negro para mi rotweiler y estoy impaciente por verlo puesto. Ramón*

*Veía a menudo a perros fuertes como el mío con un collar canino extra ancho y siempre pensé que sería incomodo, pero el veterinario me recomendó probar uno y es una maravilla! Muy cómodo y práctico, además de ser resistente y de muy buena calidad. Felicita*

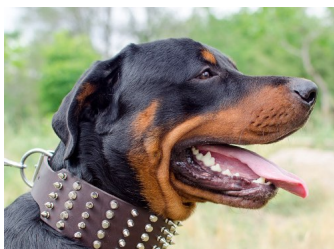
---

#### **Comentarios**

Todavía no hay comentarios en este producto.